

## CAMPAGNA ABBONAMENTI 2018 | 2019

### PREZZI

Intero a 16 spettacoli 336,00 €  
Ridotto a 16 spettacoli 304,00 €

Intero a 14 spettacoli 294,00 €  
Ridotto a 14 spettacoli 266,00 €  
*(esclusi: Rosalyn e Regalo di Natale)*

Intero a 8 spettacoli (tipo A o B) 184,00 €  
Ridotto a 8 spettacoli (tipo A o B) 168,00 €

*In questa prima fase occorre versare una caparra di 50 € con successivo saldo a settembre*

### DATE

dal 22 al 30 maggio - RINNOVO ABBONAMENTI  
31 maggio / 1 giugno - CAMBIO SERATA/TURNO  
dal 4 all'8 giugno - NUOVI ABBONAMENTI

### ORARI

dalle ore 10 alle 12 e dalle ore 18 alle 20  
*(sabato e festivi esclusi)*

La campagna abbonamenti riprenderà  
dal 10 fino al 28 settembre.

Gli abbonamenti liberi check e i singoli biglietti  
andranno in vendita da lunedì 1 ottobre.

MODENA

VIA GIARDINI 255

TEL: 059 343662

INFO@TEATROMICHELANGELO.COM

WWW.TEATROMICHELANGELO.COM



19 - 20 - 21 febbraio

TIPO A

**GIGIO ALBERTI - FILIPPO DINI - GENNARO DI BIASE**

**Regalo di Natale**

adattamento di Sergio Pierattini, regia di Marcello Cotugno



5 - 6 - 7 marzo

TIPO B

**LUCA ANGELETTI-TONI FORNARI-LAURA RUOCCO-SIMONE MONTEDORO**

**La casa di famiglia**

di Maia - Fornari - Sinopoli, regia di Augusto Fornari



12 - 13 - 14 marzo

TIPO A

**UGO DIGHERO - GAIA DE LAURENTIIS**

**L'inquilina del piano di sopra**

di Pier Chesnot, regia di Stefano Artissunch



26 - 27 - 28 marzo

TIPO B

**DA UN FILM DI ALFRED HITCHCOCK**

**39 scalini**

di John Buchan, regia di Leonardo Buttaroni

ASSOCIAZIONE CULTURALE MICHELANGELO



# TEATRO MICHELANGELO

*regalati un sorriso*

## STAGIONE TEATRALE 2018 | 2019





16 - 17 - 18 ottobre

TIPO A

**PAOLO TRIESTINO - NICOLA PISTOIA - ELISABETTA DE VITO**  
**Ben Hur**  
di Gianni Clementi, regia di Nicola Pistola



20 - 21 - 22 novembre

TIPO A

**BIAGIO IZZO**  
**Di' che ti manda Picone**  
adattamento di Lucio Aiello, regia di Giuseppe Miale Di Mauro



8 - 9 - 10 gennaio

TIPO A

**MARCO CAVALLARO - ANTONIO GROSSO - CLAUDIA FERRI**  
**Singels**  
di Rodolphe Sand e David Talbot, regia di Rodolphe Sand

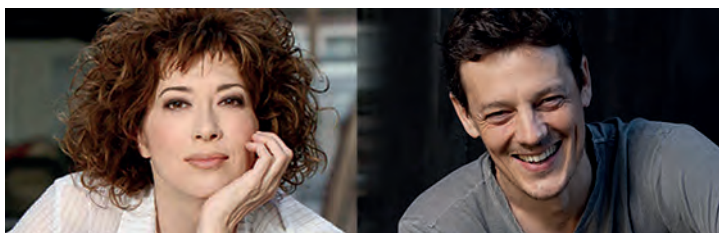

30 e 31 ottobre | 1 novembre

TIPO B

**VERONICA PIVETTI - GIORGIO LUPANO**  
**Viktor und Viktoria**  
adattamento di Giovanna Gra, regia di Emanuele Gamba



27 - 28 - 29 novembre

TIPO B

**ENZO PACI**  
**Poker**  
di Patrick Marber, regia di Antonio Zavattieri



22 - 23 - 24 gennaio

TIPO B

**VITO - MARIA PIA TIMO**  
**L'Artusi, bollito d'amore**  
di Roberto Pozzi, regia di Alessandro Benvenuti



6 - 7 - 8 novembre

TIPO A

**CATERINA COSTANTINI - LORENZA GUERRIERI**  
**Tutto per Lola**  
di Roberta Skerl, regia di Silvio Giordani

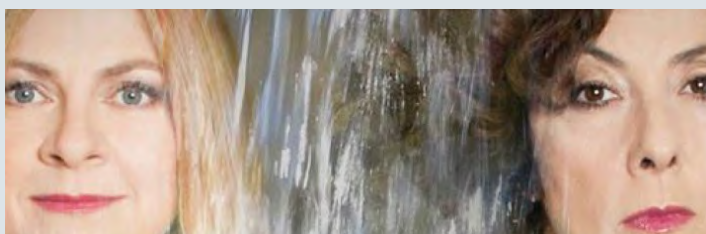

4 - 5 - 6 dicembre

TIPO A

**MARINA MASSIRONI - ALESSANDRA FAIELLA**  
**Rosalyn**  
di Edoardo Erba, regia di Serena Sinigaglia



5 - 6 - 7 febbraio

TIPO A

**ETTORE BASSI - SIMONA CAVALLARI**  
**Mi amavi ancora**  
di Florian Zeller, regia di Stefano Artissunch



13 - 14 - 15 novembre

TIPO B

**I PEZZI DI NERD**  
**Ho adottato mio fratello**  
di I pezzi di Nerd, regia degli autori

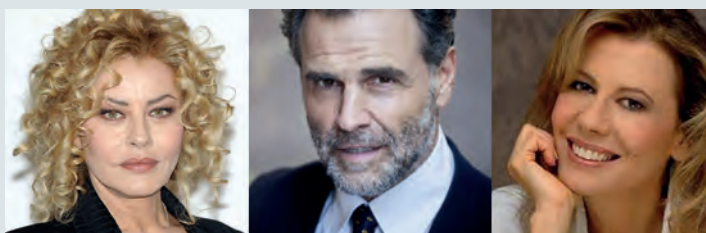

11 - 12 - 13 dicembre

TIPO B

**PINO QUARTULLO - EVA GRIMALDI - DANIELA POGGI**  
**Amici, amori, amanti**  
di Florian Zeller, regia di Enrico Maria Lamanna



12 - 13 - 14 febbraio

TIPO B

**DANIELA MOROZZI - BLAS ROCA REY - NINI SALERNO**  
**La cena perfetta**  
di Sergio Pierattini, regia di Nicola Pistoia